

Centro de Orientação ao
Adolescente de Campinas

Organização da Sociedade Civil

43 anos de trabalho com adolescentes

Missão

“Atender adolescentes e seu grupo familiar através de projetos educativos e culturais específicos em uma perspectiva de desenvolvimento pessoal e social, promovendo a construção da cidadania”



Prestação de Serviços à Comunidade (PSC)

Legislações que norteiam o trabalho

- **ECA** – Estatuto da Criança e do Adolescente, 1990
- **SUAS** – Sistema Único da Assistência Social, 2005
- **SINASE** – Sistema Nacional de Atendimento Socioeducativo, 2006/2012

Execução da medida de PSC

- COMEC – única executora de PSC em Campinas
- Cofinanciamento para 80 metas
- Gestão do município via Secretaria de Assistência Social
- Serviço tipificado na Proteção Social Especial de Média Complexidade
- Porta de entrada: Vara da Infância e Juventude de Campinas – Atos infracionais e medidas socioeducativas

Equipe

- 1 coordenadora técnica
- 4 técnicos/orientadores de medida
- 2 duplas psicossociais
- 2 educadores sociais

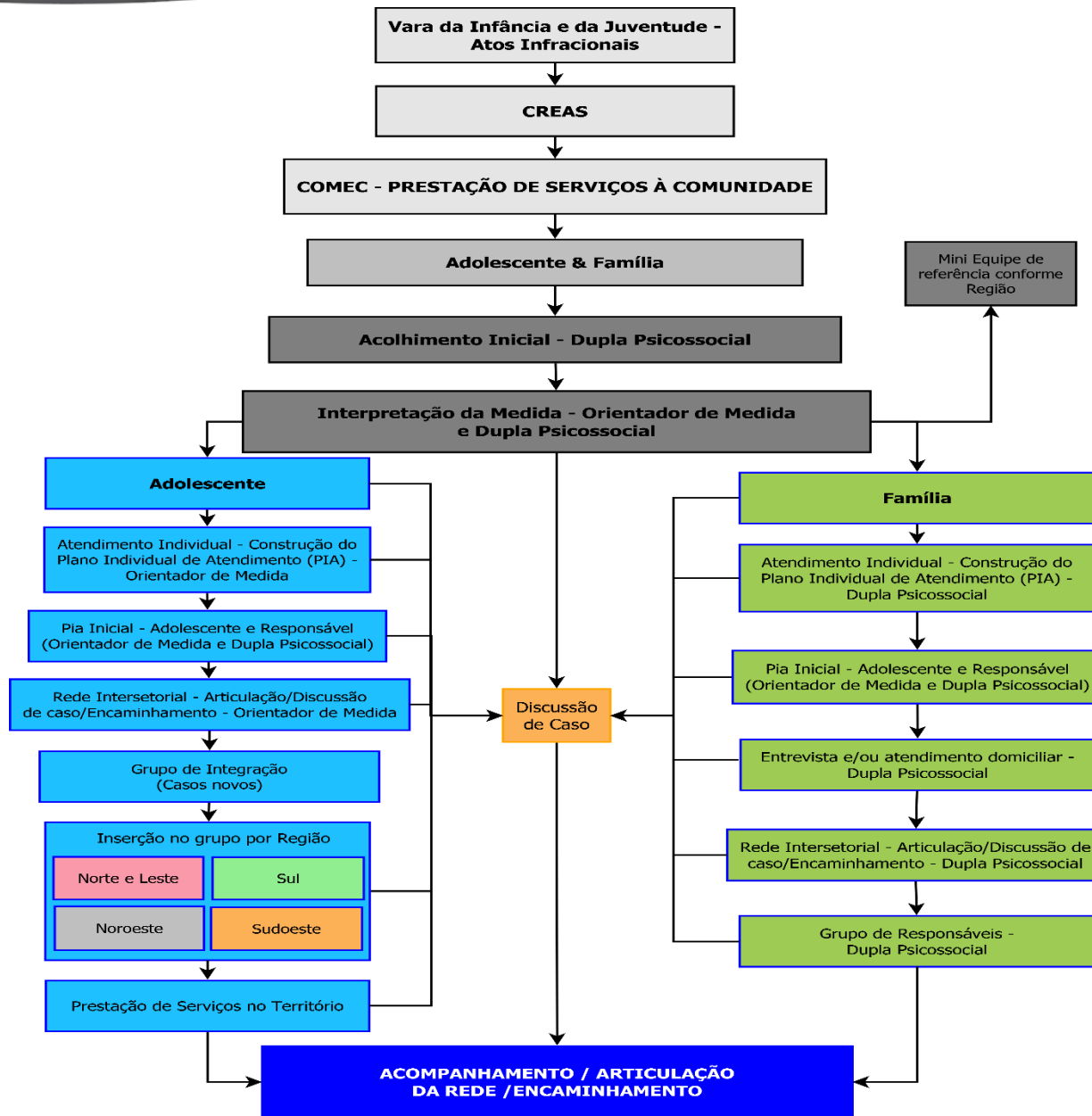



Metodologia – PSC COLETIVA

- Acolhimento coletivo
- PIA Inicial – 30 dias
- Atendimentos individuais
- Grupos: - integração
 - socioeducativo por região
 - territorialidade
- Equipe é referência por regiões (5 macro regiões)
- mini equipe (2 orientadores de medida, 1 dupla psicossocial e 1 educador social)

Metodologia – PSC COLETIVA

- Os adolescentes organizados por grupo e região, em construção com a equipe de referência, apontarão as instituições/serviços que possivelmente receberão a Prestação de Serviços à Comunidade.
- Grupos são coordenados por 1 orientador e 1 educador
 - Levantamento de serviços que o grupo reconhece
 - Ampliação de repertório da região e serviços (ex. google maps, mapa físico, jogo Cidade em Fluxo)
 - Levantamento de possibilidades
 - Contato telefônico com o possível parceiro
 - Visita para reconhecer o parceiro e identificar possibilidades
 - Planejamento de execução
 - Execução da PSC

Metodologia – PSC COLETIVA

- Abordagem grupal
- Participação do adolescente em todo o processo
- Promoção do protagonismo e exercício da cidadania
- Ações territoriais
- Mudança de papel social na comunidade

Acompanhamento da Família

- 2 duplas psicossociais para acompanhamento familiar (40 famílias por dupla)
 - inicia ação no acolhimento coletivo
 - PIA em mini equipe
 - entrevista e atendimento domiciliar, atendimentos individuais e grupais
 - objetivo do trabalho:
 - fortalecimento de vínculos familiares
 - suporte ao atendimento do adolescente (parceria)
 - iniciar ou fortalecer articulação com a rede
 - encaminhamento e/ou contrarreferenciamento

• Perfil



- ✓ Gênero masculino (87,23% dos adolescentes);
- ✓ Afrodescendentes
- ✓ Ato infracional de roubo e tráfico ilícito de drogas;
- ✓ Idade de 16 a 18 anos;
- ✓ 9º ano fundamental ao 2º ano do ensino médio;
- ✓ Fora da escola (28,36% dos adolescentes);
- ✓ Monoparentalidade feminina;
- ✓ Renda familiar de 1 a 2 salários mínimos;
- ✓ Região Sul e Sudoeste de Campinas.

Cultura, Arte, Culinária, Cursos ...



Autorretrato de adolescente na exposição do Sebastião Salgado

CREAS – Região Sul



Confecção de placa de identificação do serviço.

CRAS Dandara – Região Noroeste

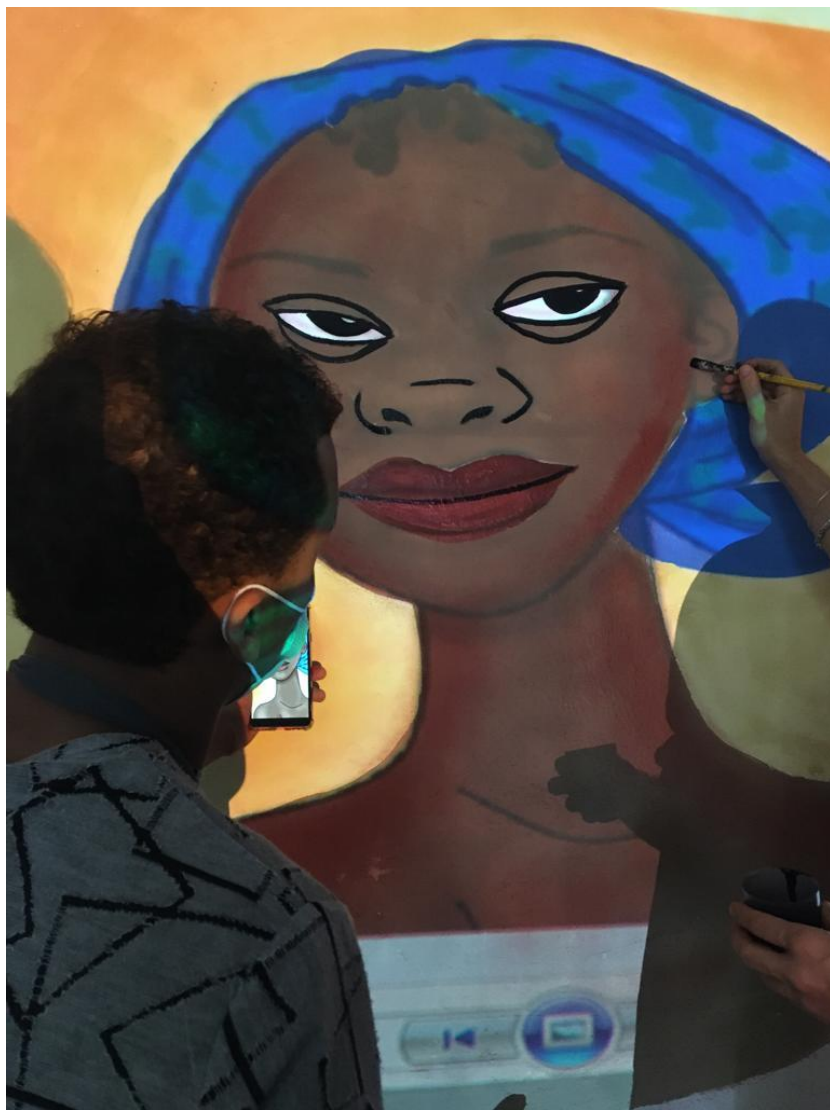

Grafite na sala de
convivência do CRAS

CIC Vida Nova - Região Sudoeste



Stencil na fachada do CIC Vida Nova

PEI Moacyr Santos de Campos– Região Leste



Grafite na escola

Preparação de PSC AMIC – Região Norte

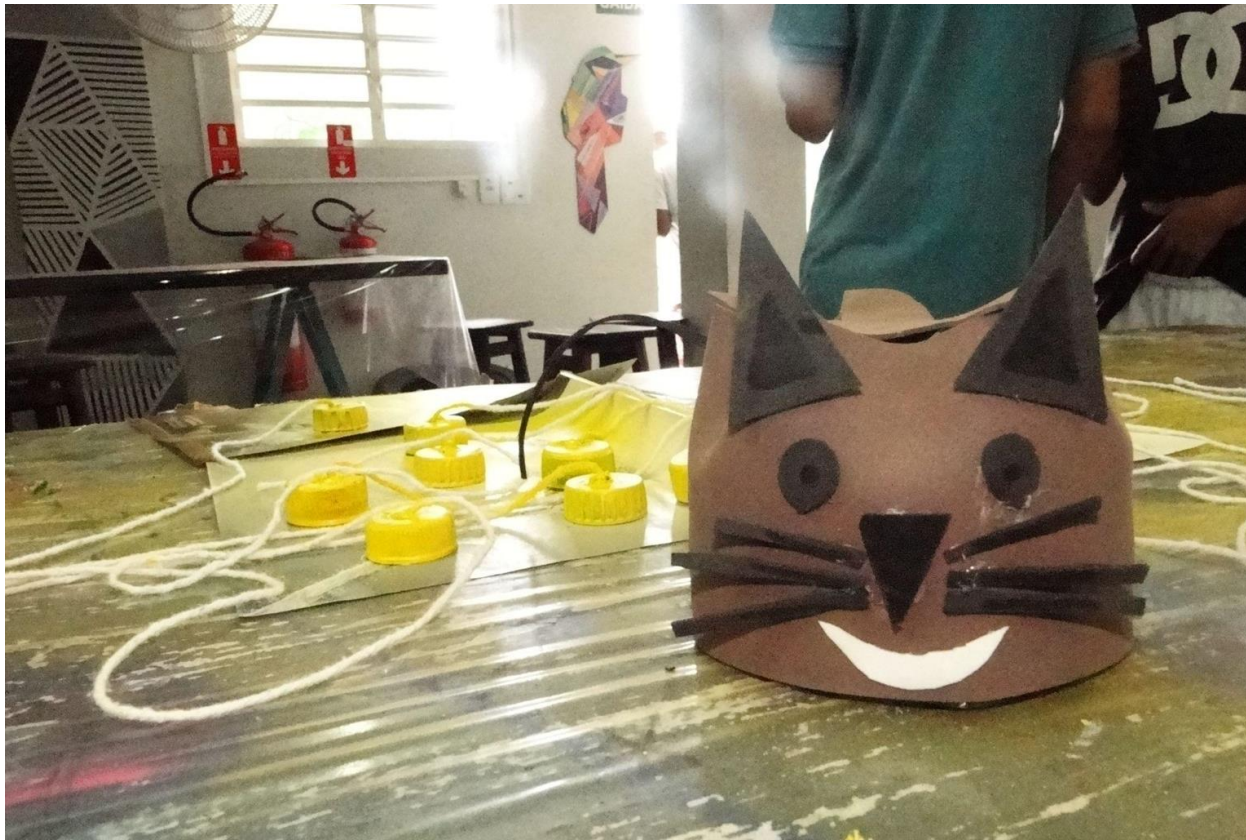

Jogo “Pega Rato” com material reciclável

PROJETOS

- **Sintonizando na Transformação**
- Parceria com a FEAC
- 3º ano de execução

- Objetivo: afastamento do universo infracional de adolescentes e jovens que já cumpriram ou estão em cumprimento de medidas socioeducativas de meio aberto, através de recursos da comunicação.
- Produções: podcast, beats autorais, composição de músicas de rap e funk, entrevistas audiovisuais, vídeos
- Estúdio na sede

- @sintonizando.na.transformação



PROJETOS



Confira!
**UM NOVO
PROJETO**
Música, Educação e Mudança



**A MÚSICA É A FORMA MAIS
LIVRE QUE TEMOS DE NOS
EXPRESSAR QUANDO O SILÊNCIO
NOS É IMPOSTO.**

Obrigada!

www.comec.org.br
[@comeccampinas](https://www.instagram.com/comeccampinas)

